

行きたいときに

行きたいところへ

チョイソコまにわは皆様の
外出を応援する新しい交通手段です。

ちょっと
遠い…

荷物が
重い…

歩くのが
大変…

こんなときチョイソコが便利です!

- チョイソコは、指定停留所で乗降する乗り合い送迎サービスです。
- 交通事情や他のお客様の乗り合い等により、到着時間が前後することがあります。指定時間の5分前には停留所でお待ちください。他のお客様の状況により、車が到着した際に不在の場合、お待ちできないことがあります。
- 運賃：大人（中学生以上）400円・未就学児 無料（保護者同伴が条件）
割引対象者：普通旅客運賃の50%を割引きます
①小学生 ②生活保護受給者 ③障がい者手帳（身体・療育・精神）を受けている者
④第1種の身体障害者手帳又は療育手帳の交付を受けている者の介護者1名
⑤児童養護又は保護を受けている者 ⑥65歳以上で「おかやま愛カード」の交付を受けている者
- 車内に両替機が無いためお釣りのないようにご用意ください。
- お支払いは現金または、まにこいん・交通系IC（ICOCA・Suica等）・IDがご利用できます。
- お電話もインターネットも2週間前から当日60分前まで受付可能です。状況によりご希望に添えない場合もありますので、早めのご連絡をお勧めします。
※電話受付は月曜日～金曜日の9:00～16:00です。
- 変更やキャンセルの場合も、お電話もしくはインターネットで承ります。



会員証

会員登録制

無料

乗り合いで
ご希望の停留所へ

月～金
9:00～16:00

電話・インターネット
受付

電話：月～金9:00～16:00
インターネット：24時間

¥

運賃

400円/回(税込)
小学生・障がいのある方
などは200円

乗り合い送迎サービスのしくみ

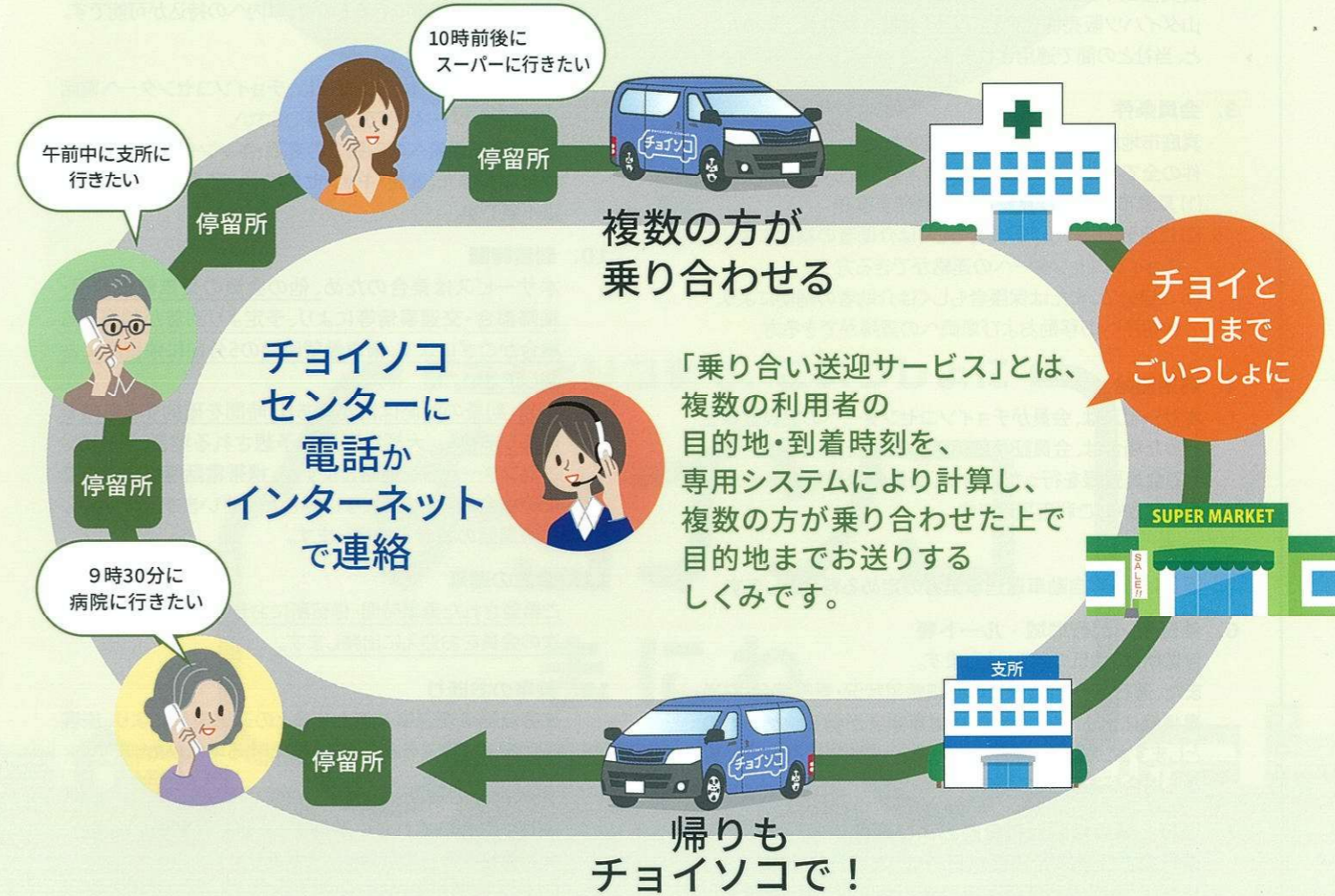

ご利用方法

- 1 申し込みする
- 2 会員証が届く
- 3 電話 チョイソコセンター
050-2018-6877
(月～金 9:00～16:00)

インターネット 

<https://maniwa.aisin-choisoko.com>

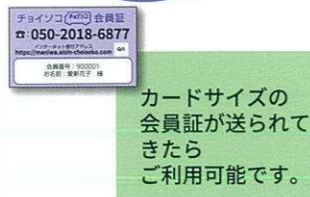
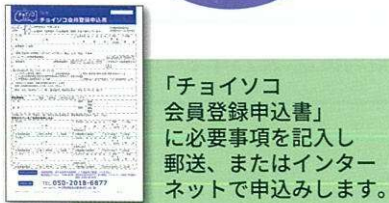

- 4 自宅近くの停留所で待つ
- 5 目的地に着く

下記情報をご準備ください。

- ①お名前と会員番号
- ②利用希望日
- ③乗り場と行き先
- ④着きたい時刻

みんなで守り育てる乗り合い送迎サービス
チョイソコ まにわ
001 真庭市役所
お問合せ ☎050-2018-6877

停留所には看板が貼ってあります。
★5分前には停留所でお待ちください。